

Výpis z historie vozidla

Číslo kuponu pro opakovaný vstup:	0408110339
Datum aktivace kuponu:	05. 02. 2026 07:44:01
Platnost do:	07. 03. 2026 23:59:59

1. Základní údaje o vozidle



VIN TMBJJ0NXXNY041462	✓ kontrolní číslice je v pořádku		
Tovární značka ŠKODA	Model OCTAVIA COMBI	Typ karoserie kombi	
Druh vozidla osobní	Palivo nafta	Výkon 110 kW	
Objem 1968 ccm	Datum výroby 10. 11. 2021		

⚠ **VAROVÁNÍ:** Poškození nalezeno

2. Kontrola najetých kilometrů

Přehled vývoje stavu tachometru vozidla obsahuje hodnoty získané z dostupných informačních systémů spolupracujících partnerů. Dle vývoje grafu můžete sami posoudit, zda existuje podezření na manipulaci se stavem tachometru či nikoliv.

Doporučení:

V systému nemusí být k dispozici všechny záznamy stavů tachometru z historie provozu vozidla.

Pokud u vozidla není průběžně zaznamenána celá historie kilometrového nájezdu v čase, doporučujeme zkontrolovat záznamy tachometru také v servisní knize, nebo vozidlo nechat zkontrolovat v autorizovaném autoservisu. Tento postup doporučujeme především u vozidel, kde je mezi stavy tachometru časový úsek delší než dva roky.



3. Přehled historie

	Datum	Stav tachometru	Země	Popis										
2021	11/2021	0 km		Vozidlo vyrobeno										
<div style="border: 1px solid #ccc; padding: 10px; margin: 10px 0;"> <table> <tr> <td>Datum výroby vozidla:</td> <td>10. 11. 2021</td> </tr> <tr> <td>Stáří vozidla:</td> <td>4 roky 2 měsíce</td> </tr> <tr> <td>Barva vozidla:</td> <td>Energy Blue – kód K4</td> </tr> <tr> <td>Vyrobena pro trh:</td> <td>Německo</td> </tr> <tr> <td>Strana řízení:</td> <td>levostranné</td> </tr> </table> </div>					Datum výroby vozidla:	10. 11. 2021	Stáří vozidla:	4 roky 2 měsíce	Barva vozidla:	Energy Blue – kód K4	Vyrobena pro trh:	Německo	Strana řízení:	levostranné
Datum výroby vozidla:	10. 11. 2021													
Stáří vozidla:	4 roky 2 měsíce													
Barva vozidla:	Energy Blue – kód K4													
Vyrobena pro trh:	Německo													
Strana řízení:	levostranné													
2022	09/2022	33 000 km	Německo	Záznam tachometru										
2023	03/2023	62 000 km	Německo	Záznam tachometru										
	10/2023	91 000 km	Německo	Záznam tachometru										
	11/2023		Německo	Poškození										
2024	11/2024	122 500 km	Německo	Záznam tachometru										
2025	01/2025		Německo	Poškození										
	05/2025		Německo	Poškození										
	12/2025	153 500 km	Německo	Záznam tachometru										
2026	01/2026			Fotodokumentace										

4. Kontrola poškození

Poškození nalezeno

V databázích poškozených vozů z více než 32 zemí čítající 200 milionů záznamů škodních událostí **byl nalezen** jeden či více záznamů o poškození prověřovaného vozidla.

Jak číst záznamy o poškození

Nalezené poškození nemusí vždy znamenat, že je vozidlo špatné. Jak odlišit drobné oděrky od závažného poškození?

- Vyšší škody posuzujte podle typu vozidla a jeho stáří. Ceny oprav jsou u nových a drahých vozidel výrazně vyšší než u vozidel starších/levnějších.
- Berte v potaz zemi, kde k poškození došlo. Ceny oprav jsou v západní Evropě vyšší než ve střední nebo východní Evropě.
- Dle výše škody lze poškození rozdělit do čtyř základních kategorií:
 - Do 1 000 EUR – malé škody (např. výměna čelního skla).
 - Od 1 000 EUR do 5 000 EUR – střední škody u starších/levných vozidel, malé škody u mladých/drahých vozidel.
 - Nad 5 000 EUR – větší škody u starších nebo levných vozidel.
 - Nad 10 000 EUR – větší škody u dražších nebo mladých vozidel.

- Máte-li jakékoliv pochybnosti, vyžádejte si od prodávajícího dokumentaci k poškození a jeho opravě. Nejlépe také nechte vůz zkontrolovat zkušeným technikem.

Kalkulace nákladů na opravu

1 / 3

Datum	11/2023
Země	Německo
Odhad nákladů na opravu	100 – 1 000 EUR
Poznámka	Ceny se kalkulují v cenách autorizovaných servisů v daném státě. Mohou zahrnovat práci, náhradní díly, případně i lakování.
Evidovaná místa poškození	Čelní sklo
Zdroj dat	Kalkulace z autoservisů nebo pojišťoven



Kalkulace nákladů na opravu

2 / 3

Datum	01/2025
Země	Německo
Odhad nákladů na opravu	1 000 – 2 000 EUR
Poznámka	Ceny se kalkulují v cenách autorizovaných servisů v daném státě. Mohou zahrnovat práci, náhradní díly, případně i lakování.
Evidovaná místa poškození	Čelní sklo
Zdroj dat	Kalkulace z autoservisů nebo pojišťoven



Kalkulace nákladů na opravu

3 / 3

Datum	05/2025
Země	Německo
Odhad nákladů na opravu	4 000 – 5 000 EUR
Poznámka	Ceny se kalkulují v cenách autorizovaných servisů v daném státě. Mohou zahrnovat práci, náhradní díly, případně i lakování.
Evidovaná místa poškození	Není k dispozici
Zdroj dat	Kalkulace z autoservisů nebo pojišťoven

Upozornění: V systému nemusí být k dispozici informace o všech poškozeních vozidla, některé škody nejsou hlášeny pojišťovnám, nebo nejsou v rámci online prověření dostupné. Doporučujeme tedy pečlivou prohlídku vozidla, ideálně s pomocí kvalifikovaného mechanika nebo ve vámi vybraném servisu. Taková prohlídka může odhalit další poškození nebo je vyloučit.

5. Kontrola odcizení

Není evidováno jako odcizené

v aktuálně dostupných databázích

Sdělené informace mají pouze informativní charakter.

Informace o odcizení vozidla jsou čerpány z veřejně dostupných databází jednotlivých zemí a zobrazují se v takové podobě, v jaké jsou v těchto databázích uvedeny. Společnost Cebia nemůže garantovat úplnost ani aktuálnost těchto databází, stejně jako nezaručuje, že obsahují všechna skutečně odcizená vozidla.

Z tohoto důvodu nenese Cebia odpovědnost za případné škody vzniklé v důsledku využití těchto informací. Pokud vozidlo pochází ze země, která není v přehledu zahrnuta, doporučujeme ověřit jeho původ i jinou cestou, případně si vyžádat odpovídající záruky od prodávajícího.

Zdroj	Ke dni 05. 02. 2026
 Nizozemsko – Policie	NE – není evidováno jako odcizené
 Česko – Policie	NE – není evidováno jako odcizené
 Slovensko – Policie	NE – není evidováno jako odcizené
 Maďarsko – Policie	NE – není evidováno jako odcizené
 Rumunsko – Policie	NE – není evidováno jako odcizené
 Slovinsko – Policie	NE – není evidováno jako odcizené
 Ukrajina – Policie	NE – není evidováno jako odcizené
 Kanada – Policie	NE – není evidováno jako odcizené
 Švédsko – Databáze pojišťoven	NE – není evidováno jako odcizené
 Soukromé databáze*	NE – není evidováno jako odcizené

* Soukromé databáze jsou neoficiální databáze volně dostupné na internetu a umožňují zpravidla komukoliv vložit záznam o odcizení vozidla. Nejedná se o oficiální policejní databáze konkrétního státu / států.

6. Kontrola taxi

Nebylo provozováno jako taxi v ČR

V dostupných databázích bylo zjištěno, že vozidlo nebylo a v současnosti není provozováno jako vůz taxislužby.

7. Kontrola financování

Financování nenalezeno

Výsledkem dotazu je zjištění, zda vozidlo není předmětem financování (formou leasingu nebo úvěru), zástavy a zápůjčkou u uvedených společností. Data získáváme přímo z informačních systémů jednotlivých společností.

Země

Ke dni: 05. 02. 2026

Česko

NE – není evidováno

Leasingové a úvěrové společnosti

05. 02. 2026

AGRO LEASING	NE
Ayvens (dříve ALD)	NE
BMW_FS	NE
CASH Partners s.r.o.	NE
CASH4CAR	NE
COFIDIS	NE
ČSOB Leasing, a.s.	NE
D.S. Leasing, a.s.	NE
ESSOX LEASING	NE
GMAC	NE
Home Credit CZ	NE
Home Credit SK	NE
IMPULS-Leasing	NE
Leasing České Spořitelny	NE
Mercedes-Benz	NE
MONETA Auto	NE
MONETA Leasing	NE
Oberbank Leasing	NE
Raiffeisen Leasing	NE
Toyota FS Czech	NE
UniCredit Leasing	NE
UNILEASING a.s.	NE
VEXCAR	NE
VWFS	NE
ZASTAV TO	NE
Zástavy Aut-Ostrava	NE

8. Seznam výbavy dle výrobce

Jedná se o dostupné informace základních parametrů, standardní a případně doplňkové výbavy z výroby. Kontrolou výbavy lze odhalit úpravy vozidla jako např. změnu strany řízení.

Identifikace vozidla

Značka	Škoda
Název modelu	Octavia Combi IV
Označení modelu	OCT.COM STY TD110/2.0A7F
Modelový rok	2022
Datum výroby	10.11.2021
Datum prodeje	05.01.2022
Kód barvy	K4
Barva	Energy Blue
Kód barvy střechy	K4
Barva střechy	Energy Blue
Kód převodovky	UVJ
Kód motoru	DTTC
Objem ccm	1968
Objem(l)	2,00
Výkon(kW)	110
Počet válců	4
Země	Prodejní program NĚMECKO
Iso název země	Německo
Kód řízení	LHD
Prodejní typ	NX547D

Soupis výbavy vozidla

"Multimédia"Video/DVD/Notebook-připojení	Zásobování energií a signál TV pro individuální vestavbu
Adaptér (k tažnému zařízení)	Bez adaptéru
Agregát	4-vál. diesel 1,6L Agr.: 068.E
Airbag	Airbag řidiče a spolujezdce s kolenním airbagem a vypínáním airbagu spolujezdce
Akční provedení	Akční provedení "SPORTPAKET"
Alternativní pohon	Bez alternativního pohonu
Antény	Antény pouze pro FM příjem, výběrový příjem
Asistent rozpoznání únavy	Identifikace únavy
Asistent změny stopy	Asistent při změně jízdního pruhu
Baterie	Baterie 380A (68Ah)
Bederní podložka opěradel předních a zadních sedaček	Bederní opěra v předních sedadlech, elektricky nastavitelná
Boční a zadní okna	Boční skla tónovaná od B-sloupku a zadní tmavě zbarvené
Boční airbag	Seitenairbag vorn und hinten, mit Kopfairbag und Interaktionsairbag vorn
Brzdový systém	Tandemový brzdový posilovač 7/8-palců
COC dokumenty	COC-dokument 09
Čelní okno	Tónované čelní sklo
Dálková regulace sklonu světlometu	S dálkovou regulací polohy světlometu automatická/dynamická AFS 1

Dekorační obložení	Dekorační obložení
Dělicí stěna	Síťová dělicí stěna
Dětské pojistky dveří	Dětská pojistka, elektricky ovládatelná
Díly se zvláštní povrchovou úpravou	Díly se zvláštní povrchovou úpravou
Dodatečné karosářské obložení boční	Přídavné boční kryty karosérie proti odlétajícímu kamení
Dodatečné obutí	Bez dodatečného obutí
Dodavatelé pneumatik	Dodavatelé pneumatik pro země EU
Druh náhonu	Přední náhon
Druh zadních brzd	Kotoučové brzdy zadní
Druhá baterie	Bez druhé baterie
Držák	Bez držáku
Dveře	4-dvéřové provedení
Elektromotor	Bez elektrického motoru(hybrid)
Funkce volání	Ovládací přístroj pro volání o pomoc/ nouzové volání s eCall
Generátory	Alternátor 140A
Head-up displej	Head-Up displej
Hinterachsgewicht	Hmotnost zadní nápravy – provedení 1
Hlavice řadící páky	Hlavice řadící páky z karbonu
Hlavní světlomety	LED – hlavní světlomety s variabilním rozložením světla
Hlavové opěrky	Opěrky hlavy na předních sedadlech
Hlavové opěrky vzadu	Hlavové opěrky zadní 3 kusy
Hmotnostní třídy pro přední nápravu	Okruh pérování 18
Hmotnostní třídy pro zadní nápravu	Váhová třída "8" pro zadní nápravu
Houkačka	S dvoutónovou houkačkou
Charisma	MQB charisma/ volba profilu vozu
Chladivo	Chladivo HFO1234yl
Chlazení motoru	Chlazení motoru – provedení 1
Chromový paket	Bez chromového paketu
Indikátor prohlídek vozidla	Interval prohlídek vozidla 30000 km nebo 2 roky (variabilní)
Intervalový spínač stíračů	Intervalový spínač stěračů se světelný/dešťovým senzorem
Kamera/distanční sensor	Kamera a nebo distanční sensor (asistenční systém řidiče)
Kamerový systém/Senzorika okolí	Se zpětným kamerovým systémem (typ 2)
Kapacita baterie/alternátoru	Baterie/alternátor – standardní kapacita
Klimatické oblasti	Standardní klimatické oblasti
Kola	Disk z lehké slitiny 7J x 17
Kompas/ukazatel dopravního značení	Bez ukazatele dopravního značení
Kontrola bezpečnostních pásů	S kontrolou zapnutí bezpečnostního pásu, provedení pro Japonsko
Kontrola tlaku v pneumatikách	Kontrola tlaku v pneumatikách
Kontrolní asistent	Kontrolní asistent
Kryt zátky palivové nádrže, uzamykatelný	Víčko palivové nádrže

Kryty kol	Se zakrytím středu kola a ozdob. krytem
Lakování	Normální lakování
Levostranný / pravostranný provoz	Pravosměrný provoz
Loketní opěra	Loketní opěra vpředu
Místo dokončení	Místo dokončení-standardní
Mlhový světlomet/dodatečný světlomet	Mlhové přední světlometry a světlo s s natáčením do zatáčky
Množství paliva	Zvýšená sériová náplň paliva
Modul platformy-podlaha zadní	Modul podlahy zadní - provedení 4
Motory	4-vál.turbodiesel 2,0 L/110 KW(4V) TDI Common-Rail Agregát:TS1/TR1/TOP/TON/T13/T29/TM4
Nabíjecí kabel	Bez nabíjecího kabelu
Nádoba na aktivní uhlí	Bez nádobky na aktivní uhlí s SCR
Nákladová podlaha vzadu	Bez nákladové podlahy
Nápisy	Přídavný nápis v základním provedení
Nárazník	Nárazník standard
Nářadí a zvedák vozu	Sada nářadí a zvedák vozu
Nastavení sedadel	El. seřizování obou předních sedadel s pamětí
Nástupní lišty	Prahové nástupní lišty
Navigační přístroj	Navigační přístroj-High
Nezávislé topení	Nezávislé topení s dálkovým ovládním
Odkládací paket	Bez odkládací kapsy/boxu
Odvětrání sedačky / masážní sedadlo	Bez odvětrávání sedačky/masážního sedadla
Ochrana laku / ochrana při transportu	Ochranná fólie při transportu (min.ochr) s dodatečným transportním ochranným opatřením
Ochrana podvozku	Bez přídavné spodní ochrany pohonné jednotky
Online služby	S online službami(NAR)
Opatření pro tlumení hluku v interiéru	Opatření pro tlumení hluku pro interiér
Opatření vnějšího hluku	Vnější zvuk Standard
Opatření zvyšující hodnotu vozu	Vozidla bez zvláštních opatření-řízení náběhů faceliftů/nových vozů
Osvětlení prostoru pro nohy	Osvětlení prostoru pro nohy vpředu a vzadu
Osvětlení zavazadlového prostoru	S osvětlením zavazadlového prostoru
Osvětlovací paket (vnitřní osvětlení)	Ambiente a osvětlení okolních ovladačů
Ovládání oken	Elektrické ovládání oken s pojistkou proti sevření
Ovládání řeči / řízení hlasem	Hlasové ovládání
Ovládání vnějších zpětných zrcátek	Vnější zpětná zrcátka s pamětí, s automatickým stmíváním, elektricky sklopná/nastavitelná/vyhřívána
Ovládání zámku zadní kapoty/víka	Odjištění víka zadních výklopných dveří pouze vnitřní
Ozdobné lišty	Ozdobné lišty
Palivový systém	Palivový systém pro diesel
Parkovací brzda	Ruční parkovací brzda
Pedálové ústrojí	Pedálové ústrojí

Pneumatiky	Terénní pneumatiky 235/60 R18 107T
Pohotovostní hmotnost	Pohotová hmotnost 1
Pomoc při rozjezdu	S pomocí usnadňující rozjezd
Pomocné parkovací zařízení	Parkovací asistent
Potah podlahy zavazadlového prostoru	Potah podlahy zavazadlového prostoru, komfortní
Potahy sedadel	Potah sedadel – látka "SPORT"
Prodloužený servisní interval	Prodloužený servisní interval
Provedení brzd vpředu	Kotoučové brzdy vpředu – Geomet D
Provozní napětí	Provozní napětí 12 V
Provozní návod	Provozní návod NĚMECKY
Pružné popruhy (pavouk) pro upoutání zavazadel	Bez sítě k upevnění nákladu
Přední sedadla	Sport-komfortní sedadla vpředu
Předváděcí výbava	Základní výbava
Převodovka – popis	7–stupňová automatická převodovka
Přídavná výstražná světla	Přídavná odrazka (dveře)
Přídavné tlumení vnějšího hluku	Přídavné tlumení vnějšího hluku
Přídavné topení	Bez tepelného akumulátoru/přídavného topení
Přístroje na přístrojové desce	Přístrojová výbava v km/h
Přístrojová deska	Přístrojová deska – vypěněná
Přívod vzduchu / ofukovače	Ofukovače
Rádía	Rádio "GAMMA" s odnímatelným panelem
Regionální kódy pro rádio	Regionální kód " ECE " pro Rádio
Reproduktory	Soundpaket "branded"
Rezervní kolo	Nouzové rezervní kolo, radiál, 5 šroubů
Rozšířený bezpečnostní systém	S rozšířeným bezpečnostním systémem (Pre Crash čelo a zád')
Rozvor	Rozvor
Řídicí kódy	Rozšíření TV tuneru Japonsko
Řízení	Řízení s posilovačem se závislostí posilovacího účinku na rychlosti Servotronic
Silné zvukové zařízení	Bez silného zvukového zařízení a regulace intervalu tónu
Sklopný stolek	Bez sklopného stolku na opěradle předního sedadla
Sluneční clony	Sluneční clona s make-up zrcátkem, osvětlená u řidiče a spolujezdce
Speciální nálepky/štítky	Nálepka/štítek německy–francouzsky– holandsky
Specifické díly pro země z důvodu předpisů	Sada dílů bez specifických předpisů země určené
Specifikace vozu	Žádné zvláštní vozidlo, standardní provedení
Spínání jízdního osvětlení	Spínač denního jízdního osvětlení
Stabilizátor přední	Stabilizátor vpředu
Stabilizátor vzadu	Bez stabilizátoru vzadu
Start/Stop–zařízení/rekuperace	Start/Stop zařízení s rekuperací
Stírací a omývací zařízení zadního okna	Stěrač zadního okna s ostřikovačem a cyklovačem
Stropní výplň	Stropní výplň nedělená

Střední konzola	Střední konzola
Střešní nosič/nosič zavazadel	Střešní nosič – černý
Střešní okno	Bez střešního okna (plná střecha)
Systémy na ochranu proti odcizení	Imobilizér elektronický
Telefon	Komfortní telefonování s LTE a bezdrátovým napájením
Tlumení podvozku přední	Tlumení přední
Tlumení podvozku zadní	Tlumení zadní, sportovní provedení
Tlumič kmitů pro volant	Dynamický tlumič na volantu XX Hz
Topení a klimatizace	Climatronic s regulací vzduchu, bez freonů
TV příjem / digitální radiopřijem	Digitální radiopřijem
Typ karoserie	Kombi=variant
Typový štítek	Se speciálním typovým štítkem pro Evropské společenství pro M1-Pkw
Ukazatel poruch funkcí	Bez přídavného ukazatele poruch funkcí
Umístění řízení	Levostranné řízení
Úprava karoserie pro zvýšené bezpečnost. požadavky	Bez zvláště vyztužené karosérie
Úroveň výbavy	Luxusní výbava
Uvolnění opěradel předních sedadel	Bez uvolnění opěradel předních sedadel
Uvolňování zadního sedadla	Odjištění zadního sedadla-mechanicky
Uzávěrka diferenciálu	Uzávěrka diferenciálu (XDS) dynamická trakční pomoc
Vak na lyže	Bez vaku na lyže ve vnitřním prostoru
Varovné zařízení překročení rychlosti	Bez zařízení omezující rychlost
Vestavba specifických dílů pro vůz	Díly pro zástavbu převodovky "DQ381" — Díly pro motorová vozidla —
Víka/poličky v zavazadlovém prostoru	Odkládací schránka v kufru
Vkládané koberečky	Bez vkládaných koberečků
Vnitřní zpětné zrcátko	Druhé vnitřní zpětné zrcátko
Volant	Kožený multifunkční volant, s vyhřívaným věncem
Vyhřívané trysky ostřikovače	S vyhřívanými tryskami ostřikovače skla
Vyhřívání sedadel	Vyhřívání předních sedadel s oddělenou regulací
Výplň dveří	Výplň dveří
Zadní bezpečnostní pás uprostřed	Tříbodový bezpeč. pás vzadu uprostřed
Zadní bezpečnostní pásy vnější	3-bodový bezpeč. samonavíjecí pás vzadu, vnější se štítkem ECE-homologace
Zadní část výfuku	Zadní díl výfuku standard
Zadní náprava	Zadní náprava standard
Zadní sedadla	Zadní sedadlo nedělené, zadní opěradlo s loketní opěrou dělené a sklopné
Zadní spoiler	Zadní spojler
Záchytné systémy vpředu	3-bodový samonavíjecí bezp. pás vpředu, s přitahovačem, výškově nastavitelný
Zakrytí zavazadlového prostoru	Zakrytí zavazadlového prostoru
Zamykání dveří a víka	Centrální zamykání "Keyless-Entry" na otisk prstu s dálkovým ovládním
Zamykání šroubu kol	Šrouby kol Standard
Zařízení pro udržování rychlosti	Zařízení pro udržování rychlosti plus omezovač rychlosti

Zástěrky	Bez zástěrek
Zásuvka v kufru	12 V zásuvka v zavazadlovém prostoru
Závěsné zařízení	Příprava pro závěsné zařízení
Země typových zkoušek	Země typových zkoušek-NĚMECKO
Ostatní	"Bangalore" 6.5J x 17
Ostatní	"Business Premium" package incl. navigation
Ostatní	"FRONT ASSIST" – with warning and braking reaction to vehicles, pedestrians and cyclists
Ostatní	"SOUND"
Ostatní	Alloy wheels "ELBRUS" 7Jx18"
Ostatní	Ambition 2
Ostatní	Bez nabíjecího kabelu Mode 3
Ostatní	Bez systémů pro přístup do vozidla
Ostatní	Businesspaket Columbus IO 3 Years for RS Challenge
Ostatní	Comfort package 2
Ostatní	Equipment options subset for Germany
Ostatní	Exhalační předpis, EU6 AP
Ostatní	Exterior mirrors: convex on driver side, convex on front passenger side
Ostatní	External, USB type C, only data socket(s)
Ostatní	FPK Display
Ostatní	Guide & Inform + Security & Service Plus, contract dur. 3 years incl. Security & Service Basic, contract 10 y.
Ostatní	Guide & Inform+ Security & Service Plus,contract dur. 3 years incl. Security & Service Basic, contract dur.: 10 years
Ostatní	Heat pump
Ostatní	Child seat anchors f. child seat system i-Size, 2x top tether and child seat anchors in front on front passenger side
Ostatní	Infotainment Columbus
Ostatní	LED rear combination lamp, variable lighting functions, special styling
Ostatní	Parken & Sicht
Ostatní	Rear fog light on one side, back-up light on both sides
Ostatní	roof rails
Ostatní	Roof rails, black
Ostatní	Sicherheit
Ostatní	Steel space saver spare wheel, car jack,wheel wrench
Ostatní	Upholstery – leather with ventilated front seats
Ostatní	UWB-capable country and carrier frequency, 433.92 to 434.42 MHz
Ostatní	Vehicle class differentiation –5EN–
Ostatní	Vícenásobný Matrix-Beam
Ostatní	With emergency steering support with turn assist
Ostatní	With headlamp washer system, with washer fluid level indicator
Ostatní	Without Car2X

Upozornění: V systému nemusí být v některých případech k dispozici kompletní výbava vozidla.

9. Svolávací akce

Prověřovaného vozu se mohou týkat

Nalezené svolávací akce

SVOLÁVACÍ AKCE je vyhlášována výrobcem vozidla povinně ze zákona vždy, když je ohroženo zdraví, bezpečnost, i životní prostředí. Týkají se zpravidla výrobních závad vozidla, které se projeví až při jeho provozu a výrobce tímto způsobem zajišťuje jejich bezplatnou nápravu. Informace jsou čerpány z webu [Svolávačky.cz](http://Svolavačky.cz) s pomocí systému RAPEX.

Uvedené svolávací akce byly vygenerovány podle modelu, značky a roku výroby prověřovaného vozidla, nikoliv dle jeho VIN. Vždy si proto v detailu akce ověřte, zda se týkala i prověřovaného vozidla. Zároveň si ověřte u prodejce vozidla či v autorizovaném autoservisu, zda vozidlo platné svolávací akce podstoupilo.

Svolávací akce	Datum vyhlášení	Detail
EV/Hybrid / požár	29. 04. 2022	Více info
motor / požár	07. 04. 2022	Více info

10. Kontrola barvy vozidla

Zkontrolujte, zda se aktuální barva na vozidle shoduje s barvou deklarovanou výrobcem nebo s barvou evidovanou po první registraci. V případě, že je barva rozdílná, může se jednat o vozidlo přebarvené, ale i havarované či odcizené.

Barva vozidla	
Barva dle výrobce vozidla	Energy Blue – kód K4

11. Kontrola zabezpečení vozidla

Výsledkem kontroly je informace, zda Vámi prověřované vozidlo je zabezpečeno formou značení skel a registrováno v Systému OCIS. Pokud ano, sdělíme Vám vyznačený kód a datum registrace.

Informace o provedeném značení skel	05. 02. 2026
Značení skel	NE

12. Fotky a inzerce

Pokud bylo vozidlo v minulosti inzerováno nebo provedena prohlídka, zobrazíme informace a fotodokumentaci.

Záznam 1/1	Foto
Datum pořízení	14. 01. 2026

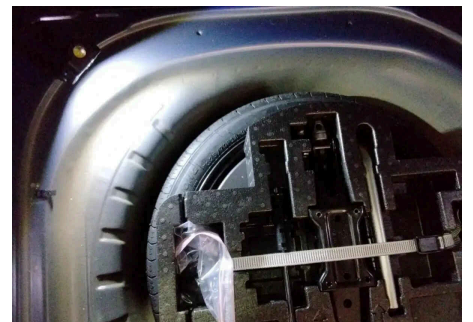
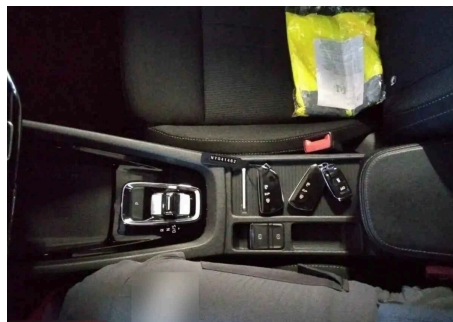
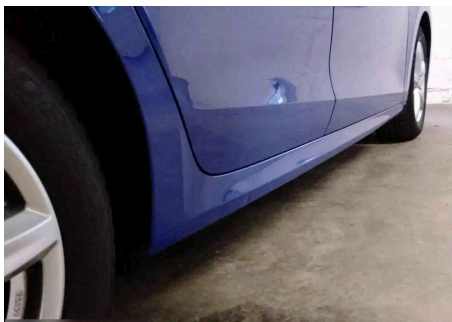
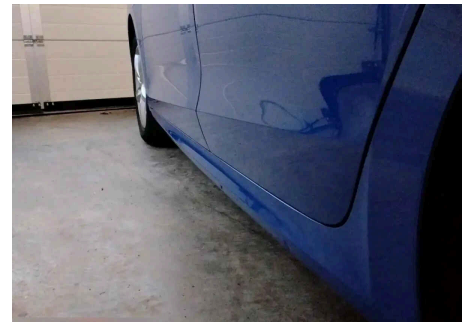
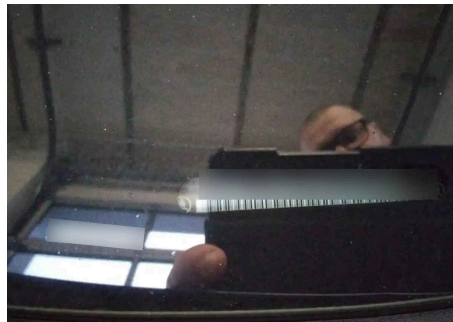
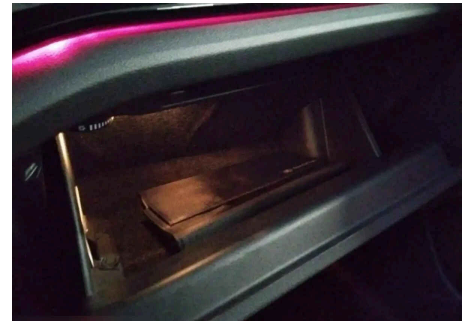
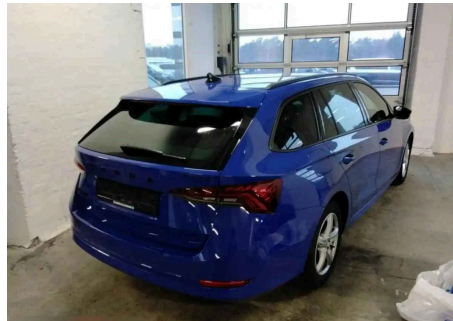
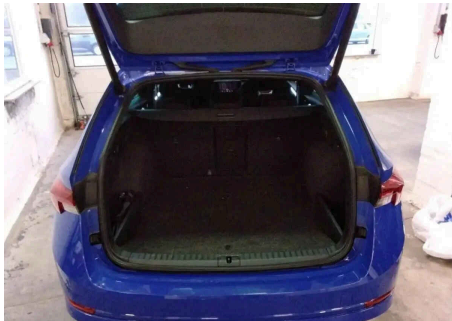
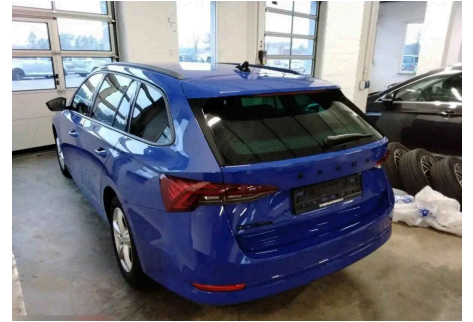
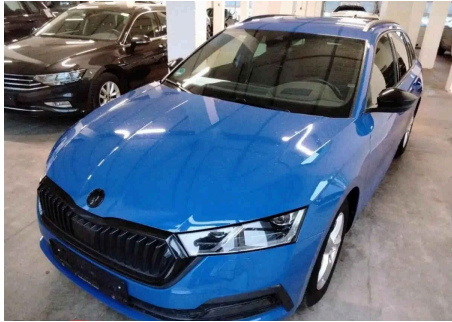

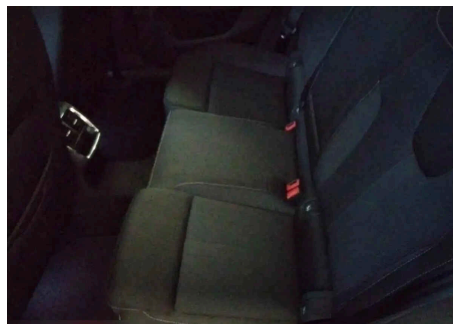
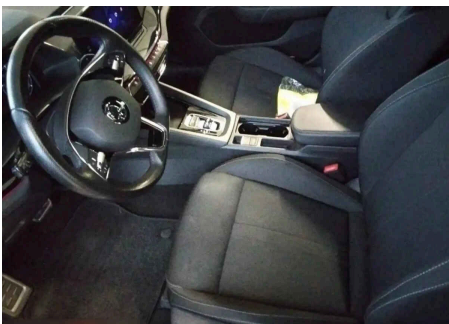
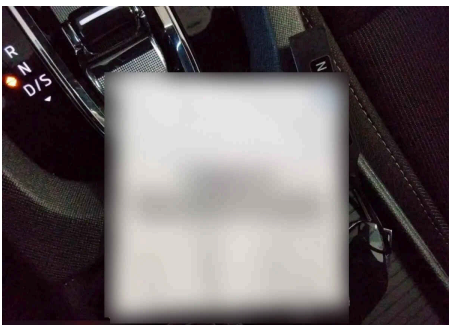
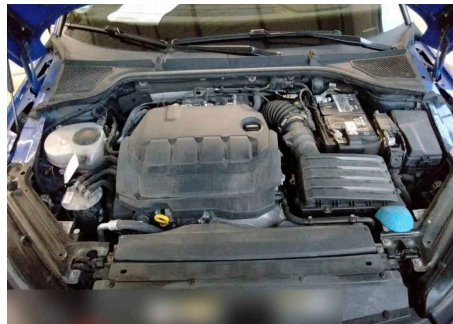
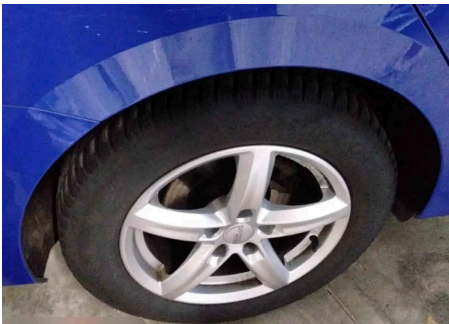

Tento výpis se řídí platnými Všeobecnými podmínkami pro prověření historie vozidla. Záznamy o historii vozidla nemusí být kompletní, přičemž nelze vyloučit chyby ze strany poskytovatelů dat. Veškeré uvedené informace slouží výhradně k informativním účelům, a proto na výsledek prověření vozidla není poskytována záruka. Pro kompletní prověření ojetého vozidla doporučujeme pečlivou fyzickou prohlídku a zkušební jízdu.