

Výpis z historie vozidla

Číslo kuponu pro opakovaný vstup:

4711286188

Datum aktivace kuponu:

14. 02. 2024 11:43:59

Platnost do:

15. 03. 2024 11:43:59

Tento výpis byl vytvořen dotazem do systému AUTOTRACER, který provozuje Cebia, spol. s r.o. dle platných Všeobecných podmínek pro používání systému AUTOTRACER. Poskytnuté informace je uživatel oprávněn v celém rozsahu využívat pouze pro vlastní potřebu. Jejich další šíření či upravování bez souhlasu provozovatele je zakázáno.

1. Základní údaje o vozidle

VIN

KMHLC81UBDU073948



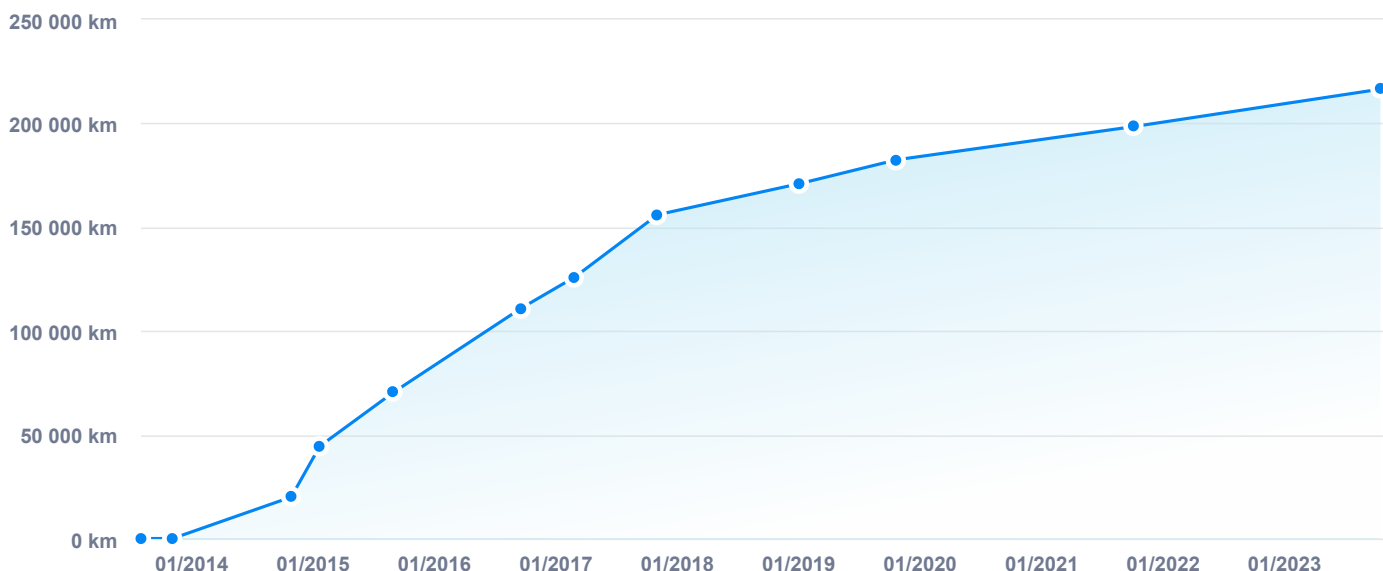

**Tovární značka**
HYUNDAI**Druh vozidla**
osobní**Objem**
1685 ccm**Model**
I40**Palivo**
nafta**Datum výroby**
20. 08. 2013**Typ karoserie**
kombi**Výkon**
100 kW**Datum 1. registrace**
07. 11. 2013**VAROVÁNÍ: Poškození nalezeno**

2. Kontrola najetých kilometrů



Přehled vývoje stavu tachometru vozidla obsahuje hodnoty získané z dostupných informačních systémů spolupracujících partnerů. Podle vývoje stavu tachometru v čase můžete sami posoudit, zda existuje podezření na manipulaci se stavem tachometru či nikoliv.



3. Přehled historie

Datum	Stav tachometru	Země	Popis
2013	srpen	0 km	Vozidlo vyrobeno
<div> <div> <div>Datum výroby vozidla:</div> <div>20. 08. 2013</div> </div> <div> <div>Stáří vozidla:</div> <div>10 let 6 měsíců</div> </div> <div> <div>Barva vozidla:</div> <div>kód NKA</div> </div> <div> <div>Vyrobeno pro trh:</div> <div>Česko</div> </div> <div> <div>Strana řízení:</div> <div>Není k dispozici</div> </div> </div>			
	listopad	50 km	Záznam tachometru
	listopad	 Česko	Přihlášení vozidla v ČR
<div> <div> <div>Datum přihlášení vozidla:</div> <div>07. 11. 2013</div> </div> <div> <div>Datum 1. registrace uvedené při přihlášení:</div> <div>07. 11. 2013</div> </div> <div> <div>Doba od výroby po 1. přihlášení:</div> <div>2 měsíce</div> </div> <div> <div>Přihlášeno jako:</div> <div>Nové</div> </div> <div> <div>Barva vozu při přihlášení:</div> <div>ČERNÁ-METAL</div> </div> </div>			
	listopad	 Česko	Vystavení technického průkazu
2014	říjen	20 000 km	Záznam tachometru
2015	leden	44 500 km	 Česko Evidenční kontrola
<div> <div> <div>Datum kontroly:</div> <div>21. 01. 2015</div> </div> <div> <div>Číslo protokolu:</div> <div>CZ-3102-15-01-0597</div> </div> </div>			
	srpen	70 500 km	 Česko Poškození
2016	září	111 000 km	 Česko Poškození

2017



únor	126 000 km	 Česko	Poškození
listopad	156 000 km	 Česko	STK

Typ kontroly: Pravidelná
Datum kontroly: 02. 11. 2017
Číslo protokolu: CZ-3102-17-11-0069

2018

prosinec		 Česko	Poškození
----------	--	---	-----------

2019

leden	171 000 km	 Česko	Záznam tachometru
říjen	182 500 km	 Česko	STK

Typ kontroly: Pravidelná
Datum kontroly: 23. 10. 2019
Číslo protokolu: CZ-3119-19-10-0775

říjen	182 500 km	 Česko	Měření emisí
-------	------------	---	--------------

Datum kontroly: 23. 10. 2019
Číslo protokolu: CZ-410550-19-10-0408

2021

říjen	198 500 km	 Česko	STK
-------	------------	---	-----

Typ kontroly: Pravidelná
Datum kontroly: 05. 10. 2021
Číslo protokolu: CZ-3100-21-10-0247

říjen	198 500 km	 Česko	Měření emisí
-------	------------	---	--------------

Datum kontroly: 05. 10. 2021
Číslo protokolu: CZ-410404-21-10-0115

2023

říjen

216 500 km

 Česko

STK

Typ kontroly:

Pravidelná

Datum kontroly:

16. 10. 2023

Číslo protokolu:

CZ-3100-23-10-0895

říjen

216 500 km

 Česko

Měření emisí

Datum kontroly:

16. 10. 2023

Číslo protokolu:

CZ-410404-23-10-0619

4. Kontrola poškození

Poškození nalezeno

V databázích poškozených vozů z více než 32 zemí čítající 200 milionů záznamů škodních událostí **byl nalezen** jeden či více záznamů o poškození prověřovaného vozidla.

Jak číst záznamy o poškození

Nalezené poškození nemusí vždy znamenat, že je vozidlo špatné. Jak odlišit drobné oděrky od závažného poškození?

- Výši škody posuzujte podle **typu vozidla a jeho stáří**. Ceny oprav jsou u nových a drahých vozidel výrazně vyšší než u vozidel starších/levnějších.
- Berte v potaz **zemi**, kde k poškození došlo. Ceny oprav jsou v západní Evropě vyšší než ve střední nebo východní Evropě.
- Dle **výše škody** lze poškození rozdělit do čtyř základních kategorií:
 - Do 1 000 EUR – malé škody (např. výměna čelního skla).
 - Od 1 000 EUR do 5 000 EUR – střední škody u starších/levných vozidel, malé škody u mladých/drahých vozidel.
 - Nad 5 000 EUR – větší škody u starších nebo levných vozidel.
 - Nad 10 000 EUR – větší škody u dražších nebo mladých vozidel.
- Máte-li jakékoliv pochybnosti, vyžádejte si od prodávajícího **dokumentaci k poškození** a jeho opravě. Nejlépe také nechte vůz zkontrolovat zkušeným technikem.

Číslo záznamu 1 / 4

Datum	08/2015
Země	ČR
Výše škody	64 814 CZK
Druh události	Pojistná událost
Evidovaná místa poškození	Pravá strana
Stav tachometru	70 500 km



Číslo záznamu 2 / 4

Datum	09/2016
Země	ČR
Výše škody	86 970 CZK
Druh události	Pojistná událost
Evidovaná místa poškození	Přední čelo
Stav tachometru	111 000 km



Číslo záznamu 3 / 4

Datum	02/2017
Země	ČR
Výše škody	13 174 CZK
Druh události	Pojistná událost
Evidovaná místa poškození	Pravá strana
Stav tachometru	126 000 km



Číslo záznamu 4 / 4.

Datum	12/2018
Země	ČR
Výše škody	33 846 CZK
Druh události	Pojistná událost
Poznámka	U vozidla evidujeme událost nahlášenou pojišťovnou, u které neznáme detail (místo poškození). Věnujte prosím pozornost prohlídce vozidla.

5. Servisní záznamy

V databázích servisních úkonů nebyly nalezeny žádné záznamy. Vyžádejte si k vozidlu výpis ze servisní knihy (nejlépe z elektronické servisní knihy). Pravost servisních úkonů lze zkontrolovat přímo v autoservisu, kde byly dle servisní knihy provedeny.

6. Kontrola odcizení

Není evidováno jako odcizené

v aktuálně dostupných databázích

Sdělené údaje mají pouze informativní charakter. Cebia neodpovídá za škody vzniklé v souvislosti s využitím sdělených dat.

Zdroj	Ke dni 14. 02. 2024
 Česko - Policie	NE - není evidováno jako odcizené
 Maďarsko - Policie	NE - není evidováno jako odcizené
 Rumunsko - Policie	NE - není evidováno jako odcizené
 Slovinsko - Policie	NE - není evidováno jako odcizené
 Ukrajina - Policie	NE - není evidováno jako odcizené
 Švédsko - Databáze pojišťoven	NE - není evidováno jako odcizené
 EU - Soukromé databáze*	NE - není evidováno jako odcizené

* Soukromé databáze umožňují **zpravidla** komukoliv vložit informace o odcizení.

7. Kontrola taxi

Nebylo provozováno jako taxi v ČR

V dostupných databázích bylo zjištěno, že vozidlo nebylo a v současnosti není provozováno jako vůz taxislužby.

8. Kontrola financování

Financování nenalezeno

Výsledkem dotazu je zjištění, zda vozidlo není předmětem financování (formou leasingu nebo úvěru), zástavy a zápůjčkou u uvedených společností. Data získáváme přímo z informačních systémů jednotlivých společností.

Země	Ke dni: 14. 02. 2024
Česko	NE - není evidováno

Leasingové a úvěrové společnosti	14. 02. 2024
AGRO LEASING	NE
ALD Automotive	NE
BMW_FS	NE
CASH4CAR	NE
COFIDIS	NE
ČSOB Leasing, a.s.	NE
D.S. Leasing, a.s.	NE
ESSOX LEASING	NE
FCE Credit, s.r.o.	NE
GMAC	NE
Home Credit CZ	NE
HoppyGo (carsharing *)	NE
IMPULS-Leasing	NE
Leasing České Spořitelny a.s.	NE
Mercedes-Benz	NE
MONETA Auto	NE
MONETA Leasing	NE
Oberbank Leasing	NE
Raiffeisen Leasing	NE
Toyota FS Czech	NE
UniCredit Leasing	NE
UNILEASING a.s.	NE

Leasingové a úvěrové společnosti	14. 02. 2024
VEXCAR	NE
Vltavín Leas, a.s.	NE
VWFS	NE
ZASTAV TO	NE
Zástavy Aut-Ostrava	NE

9. Seznam výbavy dle výrobce

Podrobná specifikace výbav vozidla poskytnutá jeho výrobcem obsahuje všechny prvky základní i příplatkové výbavy. Kontrolou výbavy lze odhalit úpravy vozy jako např. změnu strany řízení.

Identifikace vozidla	
Vozidlo	HYUNDAI I40() 1.7 CRDi 100kW Experience
Motor	1 685 ccm; 1,70 L; 100 kW
Palivo	nafta
Spotřeba l/100km	5,5 / 4,3 / 4,7
Převodovka	manuální; 6 převodových stupňů

Standardní vybavení	
Bezpečnost	
ABS	
Automatické spuštění všech blinkerů	
Bezpečnostní pásy na zad.sedadlech:, bezpečnostní pásy na zad.sedadlech:, bezpečnostní pásy na zad.sedadlech: 3-bodový typ	
Boční airbagy vpředu	
Brzdový asistent BAS	
Dvě výškově nastavitelné aktivní opěrky hlavy na předních sedadlech, tři výškově nastavitelné opěrky hlavy na zadních sedadlech	
Elektronické rozdělení brzdné síly EBD	
Hlavové airbagy přední a zadní sedadla	
Isofix příprava	
Kolenní airbag na straně řidiče	
Protipokluzový systém ETC	
Přední airbag na straně řidiče, přední airbag na straně spolujezdce, s vypínáním	
Systém modif. brzdění v zatáčkách CBC	
Systém řízení stability ESP	
Výškově nastavitelné bezpečnostní pásy na před.sedadlech: s napínači	
Funkčnost	
12v zásuvka v zavazadlovém prostoru, vpředu a vzadu	
4 kotoučové brzdy (včetně 2 chlazených disků)	

Standardní vybavení

Alarm+

AM/FM/LW-rádio s CD přehrávačem na, RDS s podporou MP3

Antikorozní ochrana - galvanizovaná karoserie

Asistent rozjezdu do kopce

Bluetooth s podporou telefonu, s podporou streamingu

Centrální zamykání: dálkové

Dálkové ovládání audia na volantu

Dálkové ovládání víka zavaz. prostoru

Denní svícení

Dynamické řízení

Elektronická ruční brzda

Filtr pevných částic

Hlavní palivová nádrž s objemem (l) 70

Konzole na podlaze, částečná konzole nad předním oknem

LED světla: brzdová světla, postranní blikáče, denní svícení a zadní světla

Manuální 6-stupňová převodovka řadící páka na podlaze, typ - manuální

Nastavení světel: světelný senzor, manuální nastavení výšky

Okenní anténa

Omezovač rychlosti

Otáčkoměr

Palivový systém: diesel common rail

Parkovací senzor vpředu, vzadu, radar

Počet reproduktorů: 6

Počítač: průměrná rychlost, průměrná spotřeba, okamžitá spotřeba a dojezd na zbývajícím palivu

Přední pérování McPherson se stabilizátorem, pružina, zadní pérování multi-link se stabilizátorem, pružina

Přední zadní elektrické ovládání oken s 2 ovladači

Přední závěsné na straně řidiče, zadní na straně řidiče, na straně spolujezdce a zadní na straně spolujezdce

Připojení externích zařízení: AUX-in, USB

Přístrojové ukazatele: analogové

Stěrače: s dešťovým senzorem

Standardní vybavení

Systém hlasového ovládání audio systému a telefonu

Tempomat

Typ posilovač řízení s progresivním účinkem

Venkovní teplota

Komfort

Automatická klimatizace , počet klimatizovaných zón: 2

Lednička ve schránce u spolujezdce, ventilovaná

Oddělené nastavení teploty pro sedadlo spolujezdce s digitálním displejem

Osvětlené make-up zrcátko ve sluneční cloně řidiče a spolujezdce

Středová loketní opěrka vpředu

Středová loketní opěrka vzadu

Tónovaná skla

Ventilace: digitální display a pylový filtr

Exteriér

Boční před.světla pro odbočování

Dojezdové rezervní kolo s ocelovým ráfkem

Elektricky nastavitelná vyhřívaná zpětná zrcátka na straně řidiče, na straně spolujezdce, barva lakované, ukazatele směru

Elektricky sklopná zrcátka

Chromované lišty okolo bočních oken

Pneumatiky: 205 mm šířka pláště, 60 % profil pláště, rychlostní index V, index nosnosti: 92, konvenční typ, průměr: 16

Přední a zadní kola: ráfek z lehké slitiny, 16 " průměr a 7,0 " šířka

Přední a zadní nárazníky lakované

Přední mlhová světla

Přední světlomety: halogenové žárovky

Střešní nosiče:

Střešní spoiler

Typ barvy: nemetalická

Zadní dveře - výklopné

Sedadla/potahy sedadel

Počet míst k sezení: 5 v konfiguraci 2+3

Standardní vybavení

Interiér

Čtecí lampičky vpředu

Držák pohárků na předním sedadle a na zadním sedadle

Fixní odkládací schránka v zavazadlovém prostoru

Luxusní obložení: kůže na hlavici řadící páky, piano černá na středové konzoli, hliníkový efekt na dveřích, piano černá na přístrojové desce

Osvětlení zavazadlového prostoru

Posuvný kryt zavazadlového prostoru

Potahy sedadel: hlavní materiál - látka a doplňkový materiál - látka

Síť za zadními sedadly

Úchyt na zavazadla

Vyhřívaná el. nastavitelná přední sedadla: typ - konvenční, počet el. nastavení 5, na straně řidiče, nastavení sklonu opěradla - elektrické, nastavení posuvu - elektrické, nastavení výšky - elektrické, nastavení bederní opěrky - elektrické a naklápění sedáku - elektrické, vyhřívaná přední sedadla: typ - konvenční, počet el. nastavení -, na straně spolujezdce, nastavení sklonu opěradla - manuální, nastavení posuvu - manuální a nastavení výšky - manuální

Výškově nastavitelný multifunkční volant: hliník a kůže, nastavitelný v ose

Zadní sedadla: pro 3 osoby , sklopné opěradlo 60.40.00, typ - lavice, směr sezení - dopředu, počet el. nastavení - 0, sklápěcí sedák žádný, dálkové sklápění

Zpětné zrcátko s automatickou clonou

Ostatní

Pevné zadní okno , přerušovaný chod stěračů

Volitelná výbava

Pakety

Paket Style

Funkčnost

Automatická převodovka 1.7CRDi

10. Svolávací akce

K prověřovanému vozu nebyly nalezeny

Žádné svolávací akce

Svolávací akce je vyhlášována výrobcem vozidla povinně ze zákona, pokud má vozidlo výrobní závadu ohrožující zdraví, bezpečnost či životní prostředí. V rámci svolávací akce je závada v autorizovaném servisu zdarma odstraněna. Data poskytuje portál [Svolávačky.cz](#) s pomocí systému RAPEX.

11. Kontrola barvy vozidla

Zkontrolujte, zda se aktuální barva na vozidle shoduje s barvou deklarovanou výrobcem nebo s barvou evidovanou po první registraci v ČR (případně na Slovensku). V případě, že je barva rozdílná, může se jednat o vozidlo přebarvené, ale i havarované či odcizené.

Barva vozidla	
Barva dle výrobce vozidla	kód NKA
Barva při první registraci v ČR	ČERNÁ-METAL

12. Kontrola zabezpečení vozidla

Výsledkem kontroly je informace, zda Vámi prověřované vozidlo je zabezpečeno formou značení skel a registrováno v Systému OCIS. Pokud ano, sdělíme Vám vyznačený kód a datum registrace.

Na vozidle bylo v minulosti provedeno značení skel a je registrováno v mezinárodní databázi systému OCIS.

ZKONTROLUJTE:

Pokud na některých či na všech sklech vozidla unikátní kód chybí, může se jednat o vozidlo havarované, předělané či odcizené.

Informace o provedeném značení skel: 1/1	
Datum registrace:	11/2017
Typ zabezpečení vozidla:	pískování skel systémem SBZ OCIS
Kód značení:	A71XA59
Barva vozidla:	ČERNÁ

13. Údaje z technického průkazu

Údaje z technického průkazu čerpáme od státních institucí a reflektují stav v okamžiku první registrace vozidla v dané zemi.

Země	Databáze
Česko	Státní registr vozidel

Technický popis - základní	
Druh vozidla	OSOBNÍ AUTOMOBIL
Druh vozidla doplnění	KOMBI
Datum první registrace vozidla	07.11.2013
Datum první registrace vozidla v ČR	07.11.2013
Tovární značka	HYUNDAI
Obchodní označení	I 40
Kategorie vozidla	M1
Výrobce vozidla	HYUNDAI MOTOR C., SEOUL, JIŽNÍ KOREA
Výrobce motoru	HYUNDAI MOTOR C., SEOUL, JIŽNÍ KOREA
Typ motoru	D4FD
Palivo	NM
Maximální výkon (kW)	100.0
Při otáčkách (ot/min)	4 000
Zdvihový objem (ccm)	1 685
Emisní třída	EURO 5B
Barva karoserie	ČERNÁ-METAL
Maximální rychlost (km/h)	190
Maximální hmotnost povolená (kg)	2 150
Maximální hmotnost přípustná (kg)	2 150

Technický popis - rozšířený	
Počet míst celkem	5
Počet míst k sezení	5
Maximální zatížení střechy (kg)	100
Počet náprav - z toho poháněných	2 - 1 PŘEDNÍ

Technický popis - rozšířený

Délka celková (mm)	4 770
Šířka celková (mm)	1 815
Výška celková (mm)	1 470
Rozvor (mm)	2 770
Ložná plocha délka (mm)	0
Přípustná/povolená hmotnost náprava 1 (kg)	1200/1200
Přípustná/povolená hmotnost náprava 2 (kg)	1150/1150
Přípustná/povolená hmotnost brzděného přívěsu (kg)	1 500/1 500
Přípustná/povolená hmotnost nebrzděného přívěsu (kg)	700/700
Přípustná/povolená hmotnost soupravy (kg)	3 650/3 650
Ráfky náprava 1	7.5J X 17 ET46
Pneumatiky náprava 1	7.5J X 17 ET46; 215/50 R17 95V
Ráfky náprava 2	7.5J X 17 ET46
Pneumatiky náprava 2	7.5J X 17 ET46; 215/50 R17 95V
Brzdy provozní	ANO
Brzdy parkovací	ANO
Hluk stojícího vozidla (db)	76.0
Při otáčkách (ot/min)	3 000
Hluk za jízdy (db)	73.0
Spotřeba předpis	es 566/2011J
Spotřeba paliva (l/100km)	0
Spotřeba paliva (l/100km)	7.6/5.1/6.0
Další záznamy	[Alternativní provedení vozidla: *42: TŘÍDA A50-X] CO2: 200/136/159 g/km ROZCHOD: 1 579/1 585 Variabilní provedení vozidla: *20-21: 8.0J x 18 ET46; 225/45 R18 95V 4T x 17 ET7; T135/80 D17 103M - náhradní kolo Ráfky mohou být z lehké slitiny. Vozidlo plní požadavky zákona č. 56/2001 Sb.
Emise CO2 (g/km)	159

14. Fotky a inzerce

Pokud bylo vozidlo v minulosti inzerováno nebo provedena prohlídka, zobrazíme informace a fotodokumentaci.

Záznam 1/1

Prohlídka vozidla

Datum provedení služby:

09. 11. 2017

Barva vozidla:

černá

Stav tachometru:

156 478 km

Stav vozidla

Bez viditelného poškození

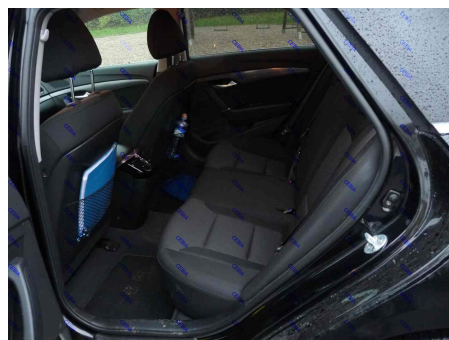
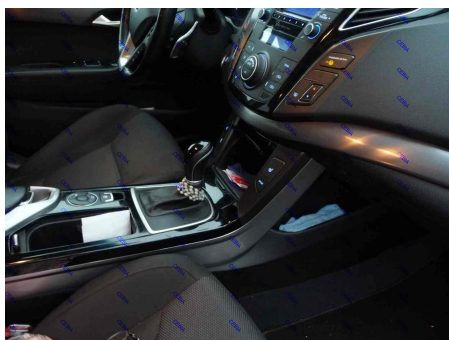
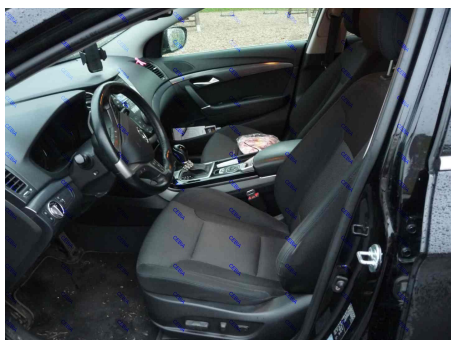

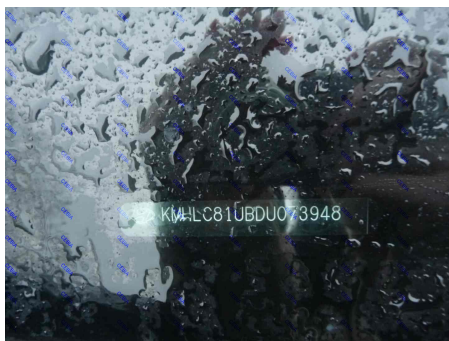
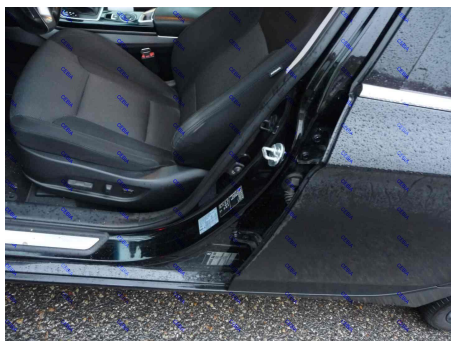
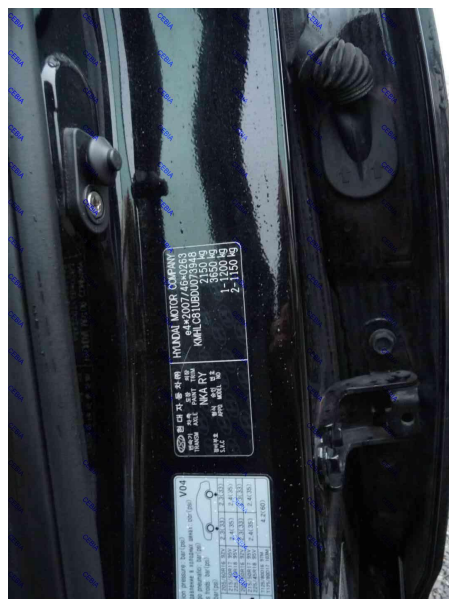
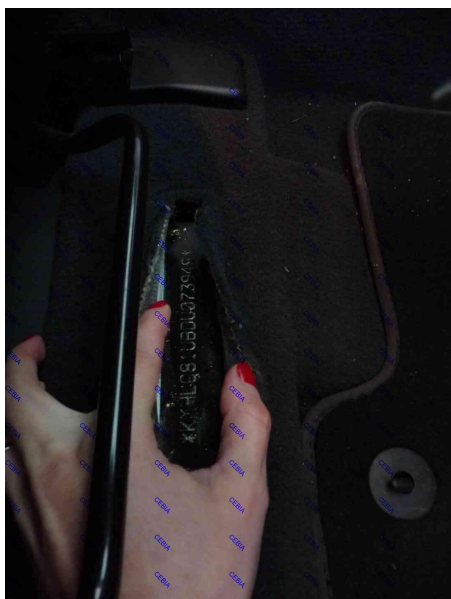

Provozovatel systému AUTOTRACER - Cebia, spol. s r.o., upozorňuje uživatele systému, že uváděné informace byly poskytnuty do systému partnery provozovatele bez možnosti ověřit jejich správnost. Veškeré informace mají výhradně informativní charakter.

Na výsledek prověření vozidla v systému AUTOTRACER není poskytována záruka.